

Río
Negro

Ministerio de Salud

Prevención de CHAGAS

Desde el área de Salud Ambiental se preparó material para socializar con los efectores.

El Chagas es un problema sanitario y social que existe en gran parte del continente Americano, se estima que el 25 % de la población Latinoamericana está en riesgo de contraerla.

Se estima que en Argentina viven 1.400.000 personas infectadas, se sufren aproximadamente 300.000 cardiopatías, nacerían 1.300 niños por año con Chagas congénito, 2,5% de los donantes están infectados y 3% de las embarazadas del sector público están infectadas

En Río Negro la vinchuca se distribuye generalmente en todos los departamentos del Valle del Río Negro e incluso del centro de la provincia, siendo poco probable encontrarlo en los del Sur - Oeste provincial.

Mientras que las personas infectadas pueden encontrarse en cualquier departamento de la provincia debido a la migración, la mayor prevalencia se da en el Valle del Río Negro a causa de su actividad socio – económica (chacras, hornos de ladrillo).

¿Quién causa el Chagas?

Es causado por un parásito llamado Trypanosoma Cruzi.

El Trypanosoma puede vivir en la sangre y en los tejidos de las personas o animales y en el tubo digestivo de unos insectos conocidos en Argentina como vinchucas o Chinche gaucha.

Este insecto sólo se alimenta de sangre y conviven con el hombre y sus animales domésticos para tener cerca su fuente de alimento.

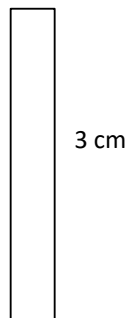

¿Dónde vive?

Las encontramos dentro de las viviendas (en las grietas de las paredes, techos de paja, detrás de los muebles y cuadros, baúles, cajas de ropa, debajo del colchón). También en los alrededores de la casa (corrales, gallineros, depósitos).

Aunque no se vean o sus refugios no se encuentren, se pueden detectar porque manchan las paredes de forma típica, con pequeñas manchas de materia fecal.

¿Quiénes se enferman?

Las personas, los animales de sangre caliente: perros, gatos, ratas, ovejas, comadreas, etc. Las aves no se infectan, pero pueden transportar las vinchucas.

¿Cómo se transmite?

1-A través de la Vinchuca, que generalmente, durante la noche, pica y chupa la sangre de una persona o animal. Luego, defeca sobre la piel depositando los parásitos y la persona o animal al rascarse se lastima y posibilita que los parásitos entren en la sangre.

2 De Madre a hijo, la mujer embarazada que posee parásitos en la sangre y al estar infectada puede transmitirle la enfermedad a su hijo.

3 Por transfusiones de sangre. Cuando una persona infectada dona sangre a una persona sana.

¿Cómo se detecta el Chagas?

A través de un análisis de sangre que es gratuito en los hospitales y centros de salud de la provincia.

¿Quiénes deben realizarse el diagnóstico?

- ✓ Todas las mujeres durante el embarazo
- ✓ Las personas que tengan la madre o algún familiar cercano infectado por Trypanosoma (positivo aChagas).
- ✓ Toda persona que viva o vivió en zonas con presencia de vinchucas.

¿Cómo nos damos cuenta si una persona está infectada?

En la fase aguda pueden manifestarse los síntomas como: fiebre prolongada, dolor de cabeza, diarrea, cansancio, irritabilidad, vómitos, falta de apetito, malestar general. En algunos casos puede no presentarse síntomas. Si la picadura de la chinche se produce cerca del ojo y la persona se refriega, los parásitos entran por el ojo y se presenta un signo muy claro: el "ojo en compota".

En su fase crónica, en caso de desarrollar la enfermedad (aproximadamente el 30 % de los infectados desarrolla la enfermedad), esto ocurre entre 20 o 30 años después de haber contraído el Trypanosoma, el principal órgano afectado es el corazón y / o el sistema digestivo.

CICLO DE TRANSMISIÓN VECTORIAL DEL CHAGAS

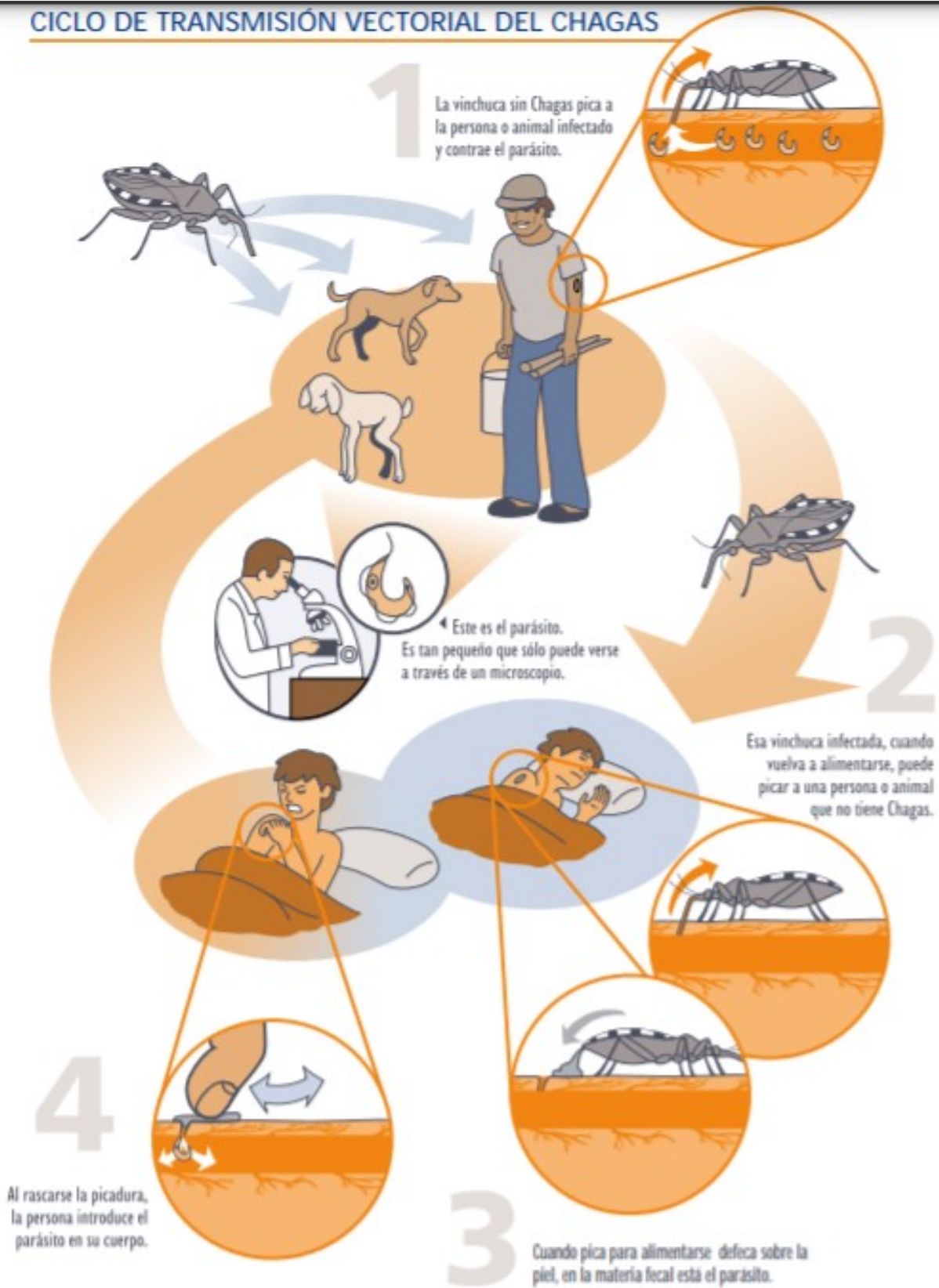

¿Qué hacer para evitar el chagas?

- Reconocer a la Vinchuca y eliminarla.
- Mantener limpia la casa y lo que la rodea (corrales, depósitos, gallineros, etc).
- Mover y sacudir la ropa que no se usa.
- Ventilar las camas y los catres
- Limpiar detrás de los cuadros y objetos colgados de las paredes.
- Mejorar la vivienda tapando grietas, huecos de las paredes, alisando techos y pintándola.
- Construir los corrales y gallineros con alambre o palo a pique, si no es posible cambiar la enramada al menos una vez al año.
- Poner los gallineros y corrales lo más lejos posible de la vivienda.
- Los animales domésticos: perros, gatos, deben dormir fuera de la vivienda.
- Las palomas también transportan vinchucas, evitar que ellas estén cerca de la casa.
- En caso de recibir transfusión de sangre, asegúrese que la misma esté controlada.

¿El Chagas se cura?

Sí, los niños, adolescentes y jóvenes que reciben tratamiento pueden curarse. Los adultos también reciben tratamiento de acuerdo a la indicación del profesional de la salud.

En el caso de las mujeres en edad fértil, el tratamiento disminuye la posibilidad de transmisión congénita. El tratamiento está contraindicado durante el embarazo.

¿Cómo es el tratamiento?

Consiste en la toma diaria de una pastilla durante 2 meses. El tratamiento es gratuito y debe ser indicado por un profesional de la salud.

Ante cualquier consulta dirigirse a la oficina de Salud Ambiental (URESAs), Hospital o Centro de Salud de su zona.

URESAs Viedma: 02920 - 425300

URESAs Roca: 0298 - 4432484

URESAs Villa Regina: 0298 - 4461926

URESAs Cipo: 0299 - 4775472

URESAs Cinco Saltos: 0299 - 4980735

URESAs Choele: 02946 - 442787

URESAs Río Colorado: 02931 - 432222

URESAs SAO: 02934 - 422917

URESAs Sierra Grande: 02934481092

URESAs Valcheta: 02934 - 493232

URESAs Bariloche: 0294 - 4426118

URESAs Bolsón: 02944 - 455144

URESAs Jacobacci: 02940 - 432076

URESA Sierra Colorada: 02940 - 495021

URESA Los Menucos: 02940 - 492004

**Departamento de
Zoonosis, División Chagas
Ministerio de Salud Río
Negro Tel: 02920 – 430007**

Marco Legal

* Ley Provincial 4398 y decreto reglamentario 111/2001

* Ley Nacional 26.281

“Tener Chagas no causa discapacidad laboral. Por eso, la Ley 26.281 de Prevención y Control de la Enfermedad de Chagas prohíbe en Argentina realizar a los aspirantes a cualquier tipo de empleo, el análisis para establecer si tienen esta enfermedad”.

Recursos

<https://salud.rionegro.gov.ar/programa/298/chagas?n=NzA4Ozc2NDs4MjA>